Wischeranschlussstecker Anleitung

Inhalt des Kits

Wischerkit Inhalt (#0063500)

- Wischer
- Silikon-O-Ring-Schmiermittel
- (3) Wischerbürste
- (3) Wischerbürste nhalter

Wiper Port Plug Kit Inhalt (#0064630)

- Stecker des Wischeranschlusses
- Silikon-O-Ring-Schmiermittel

So installieren Sie den Wischer- oder Wischeranschlussstecker

Deinstallieren Sie alle angeschlossenen Sensoren und Wischer bzw. Wischeranschlussstecker.

Wischen Sie Feuchtigkeit und Schmutz vom Gerät ab.

Entfernen Sie die Staubkappe vom Stecker des Wischers oder des Wischeranschlusses.

Überprüfen Sie die Schmierung der O-Ringe. Wenn die O-Ringe trocken erscheinen, tragen Sie eine kleine Menge Silikonschmiermittel auf.

Richten Sie die Stifte aus und drücken Sie den Motor (oder Stecker) fest in den mittleren Anschluss.

Informationen können ohne vorherige Ankündigung geändert werden. In-Situ, das In-Situ-Logo, Baro Merge, BaroTROLL, HERMIT, HydroVu™, iSitu, Pocket-Situ, RDO, RuggedCable, RuggedReader, SmarTROLL™, TROLL, VuSitu und Win-Situ sind Warenzeichen oder eingetragene Warenzeichen von In-Situ Inc.©2016. Alle Rechte vorbehalten. Dieses Produkt kann durch Patente abgedeckt sein, die unter www.in-situ.com/ patente

Auswechseln der Wischerborsten

Die Lebensdauer der Wischborsten hängt von den Bedingungen vor Ort ab. In-Situ empfiehlt, die Borsten mindestens alle 12 Monate oder bei sichtbarer Verformung, Beschädigung oder Verschmutzung zu ersetzen.

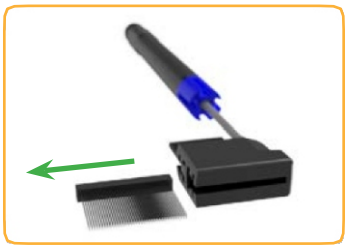

Schieben Sie die beiden alten Borstensätze aus dem Wischerkopf heraus.

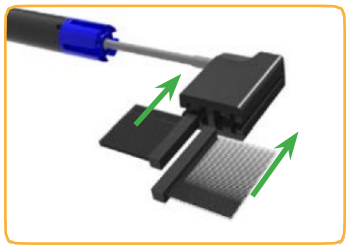

Setzen Sie den neuen kleinen Borstensatz in den kleinen Schlitz ein. Schieben Sie den großen Borstensatz in den großen Schlitz.

Auswechseln des Bürstenkopfes

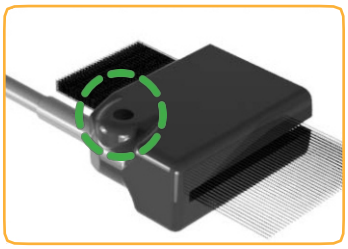

Lösen Sie die Stellschraube in der Nähe der Basis des Abstreiferkopfes.

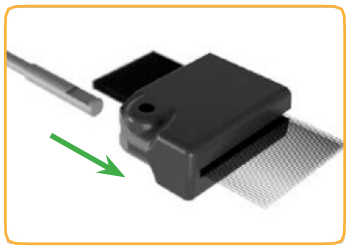

Schieben Sie den Abstreiferkopf von der Abstreiferwelle.

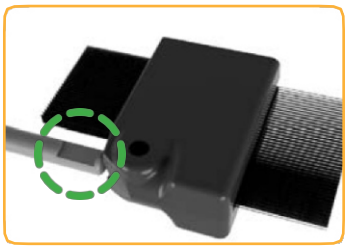

Schieben Sie den Abstreiferkopf auf die Abstreiferwelle. Achten Sie darauf, dass die Stellschraube auf den flachen Teil der Welle zeigt.

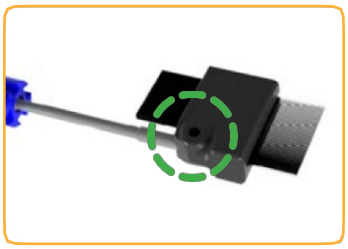

Ziehen Sie die Stellschraube an.